

LEGENDA:
 [Linha tracejada] EXISTENTE
 [Linha vermelha tracejada] ÁREA A AMPLIAR

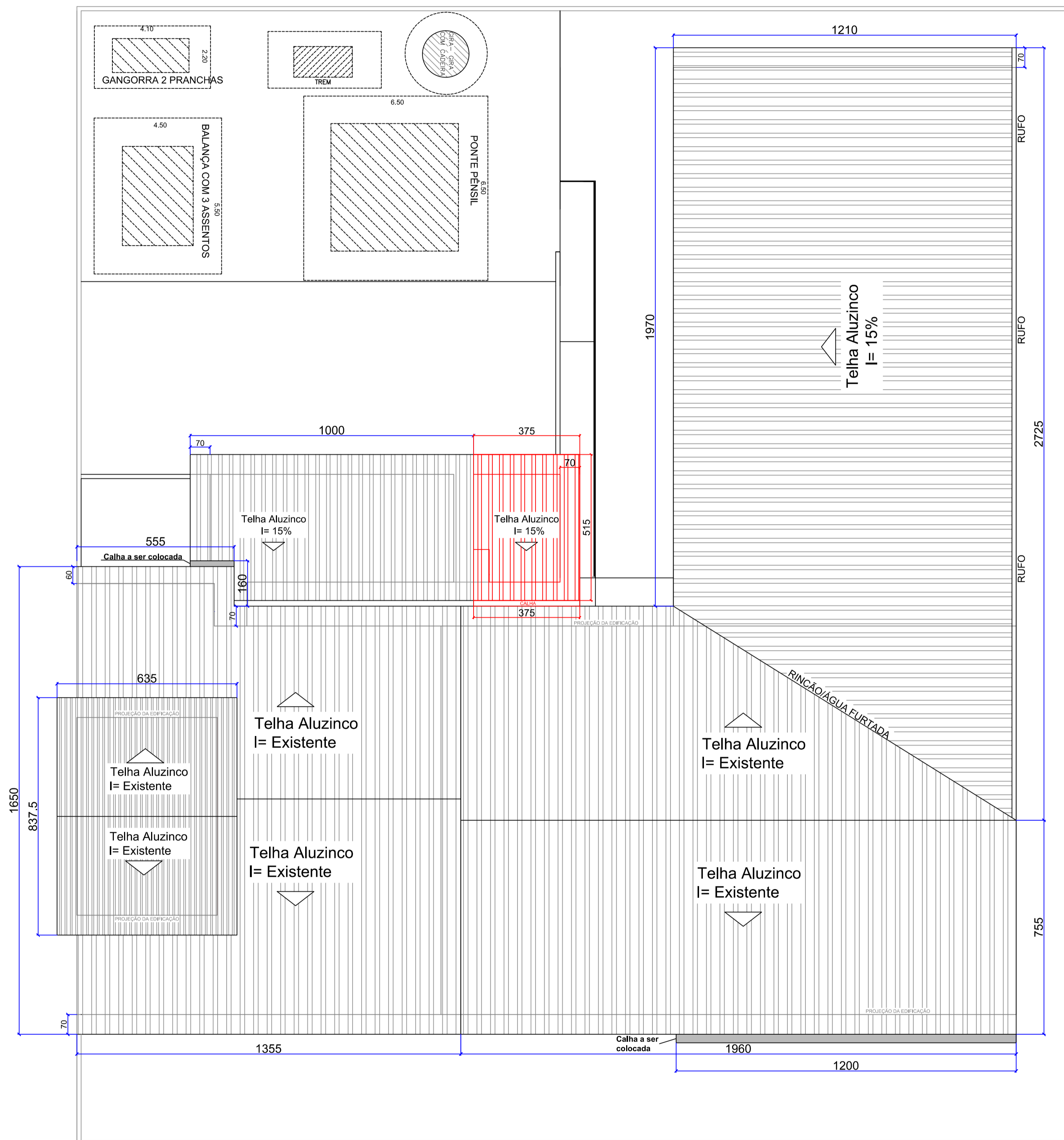

COBERTURA
 Esc. 1:100

ESTATÍSTICA	
ÁREA DO TERRENO:	1400,00 m ²
ÁREA EXISTENTE:	734,9 m ²
ÁREA A CONSTRUIR:	12,81 m ²
ÁREA TOTAL:	747,71 m ²

APROVAÇÃO PÚBLICA

PROJETO ARQUITETÔNICO

	OBRA:	AMPLIAÇÃO E REFORMA CEMEI SÃO FRANCISCO DE ASSIS	
	PROPRIETARIO:	MUNICÍPIO DE CÉU AZUL	
RESP. TÉCNICO - PROJETO:	Alessandro Sanfeliz CAU A137617-9	PROPRIETARIO:	MUNICÍPIO DE CÉU AZUL CNPJ: 76.206.473/0001-01

DESENHO: ALESSANDRO SANFELIZ
 DATA: AGOSTO/2019
 ESCALA: INDICADA

ENDEREÇO OBRA:
 AV. MARECHAL CANDIDO RONDON ESQ. C/ RUA
 ARNALDO BUSATO, Quadra Nº 19, Lotes 9 e 10

FRANCHA: 03
 CONTEÚDO: COBERTURA

A APROVAÇÃO DO PRESENTE PROJETO PELA PREFEITURA NÃO RECONHECE A PROPRIEDADE DO IMÓVEL.